

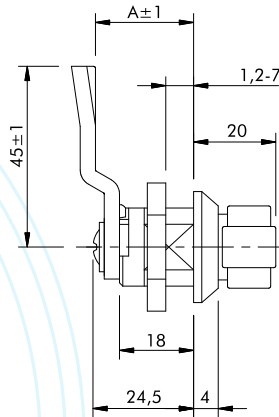
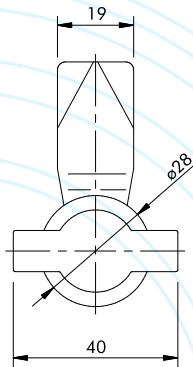
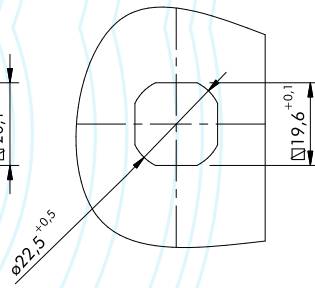
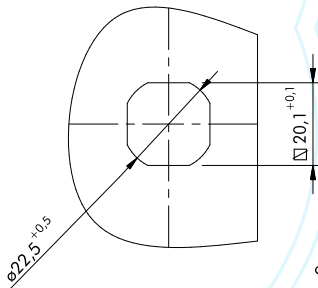

**Fecho Lingueta com manopla borboleta**
**DESENHOS**

FURAÇÃO PARA MONTAGEM

FURAÇÃO PARA MONTAGEM

**CARACTERÍSTICAS TÉCNICAS:**

- \*MANOPLA FABRICADO EM POLIAMIDA PRETA REFORÇADA COM FIBRA DE VIDRO
- \*BUCHA E PORCA FABRICADO EM ZAMAK, COM BUCHA PINTADO EM PRETO E PORCA ZINCADA TRIVALENTE
- \*LINGUETA FABRICADA EM AÇO COM 3,8mm ZINCADO TRIVALENTE
- \*FÁCIL MONTAGEM SEM A NECESSIDADE DE DESMONTAGEM DA LINGUETA
- \*FIXAÇÃO ATRAVÉS DE PORCA
- \*ABERTURA DIREITA/ESQUERDA
- \*VEDAÇÃO IP 65

OBS: Para furos  $\square 19,6$  mm, acrescentar o algarismo 9 no final do código.  
EX: FL 31232 9

**CÓDIGO**
**MEDIDA DA LINGUETA AJUSTÁVEL (A)**

<b>PRETO</b>	15 mm	FL 31232
	18 mm	FL 32232
	20 mm	FL 10452
	25 mm	FL 30232
	30 mm	FL 20452
	32 mm	FL 34232

ATENÇÃO: As chapas estampadas são vendidas separadamente.